

TERMINOS DE REFERENCIA PARA LA COMPRA DE RADIOS DE COMUNICACION

OBJETIVO:

La Superintendencia de Salud y Riesgos Laborales (SISALRIL), en cumplimiento de las disposiciones de Ley No. 340-06, sobre Compras y Contrataciones Públicas de Bienes, Servicios, Obras y Concesiones de fecha Dieciocho (18) de Agosto del Dos Mil Seis (2006), modificada por la Ley No. 449-06 de fecha Seis (06) de Diciembre del Dos Mil Seis (2006), convoca a todos los interesados a presentar propuestas para el **proceso de compra menor: “Compra de Radios de Comunicación”**.

PREPARACION DE COTIZACIONES:

Las cotizaciones deberán ser redactadas en idioma español. Los documentos complementarios y literatura impresa que proporcione el ofertante podrán estar escritos en otro idioma, a condición de que vayan acompañados de una traducción fiel al idioma español, en cuyo caso prevalecerá la traducción para los efectos de la interpretación de la cotización.

PRESENTACION Y CONTENIDO DE LAS COTIZACIONES

- ❖ Las ofertas deberán ser cargadas al portal transaccional, administrado por la Dirección de Compras y Contrataciones, con carácter **OBLIGATORIO**, no estaremos recibiendo propuestas físicas ni por correo electrónico.
- ❖ Para información adicional llamar al teléfono (809) 227-0714 extensión 205/308/222.
- ❖ Las cotizaciones deben estar firmadas y selladas por el oferente, especificando la validez que se solicita.

LAS COTIZACIONES DEBERÁN INCLUIR LA SIGUIENTE INFORMACIÓN:

- ❖ **Forma de pago:** Crédito a 30 días
- ❖ **Validez de la cotización:** 30 días
- ❖ **Fecha limite recepción de oferta:** Ver cronograma de actividades
- ❖ **Tiempo de entrega:** cinco (5) días hábiles luego de colocada la orden de compra



DOCUMENTOS A PRESENTAR POR LOS OFERENTES:

REQUISITOS PARA EL OFERENTE:

- ❖ Registro Nacional de Contribuyentes (RNC).
- ❖ Certificación de pago de sus obligaciones fiscales a la Dirección General de Impuestos Internos (DGII).
- ❖ Certificación de pago a la Tesorería de la Seguridad Social (TSS).
- ❖ Registro de Proveedor del Estado (RPE).
- ❖ El oferente debe proveer documentación que permita evaluar la propuesta técnica de conformidad con los términos de referencia que se especificaran más adelante en el presente documento.
- ❖ Treinta (30) días de crédito.
- ❖ Para información adicional escribir al email: c.rodriguez@sisalril.gob.do / y.cordero@sisalril.gob.do
- ❖ Registro Mercantil al día

CRITERIO DE EVALUACIÓN Y ADJUDICACION

- ❖ La Evaluación Técnica se basa en el criterio de CUMPLE o NO CUMPLE con las especificaciones técnicas y Términos de Adquisición.
- ❖ La adjudicación se realizará por ítems.
- ❖ Serán evaluadas las ofertas que se ajustan sustancialmente al presente Pliego de Condiciones Específicas y que hayan sido evaluadas técnicamente como CONFORME, bajo el criterio del mejor precio ofertado.
- ❖ Las ofertas serán evaluadas dando cumplimiento a los principios de transparencia, objetividad, economía, celeridad y demás, que regulan la actividad contractual, Al efecto, se tendrán en cuenta los factores económicos y técnicos más favorables para la institución.
- ❖ Empate entre Oferentes En caso de empate entre dos o más Oferentes/Proponentes, se procederá de acuerdo al siguiente procedimiento:
- ❖ El Comité de Compras y Contrataciones procederá por una elección al azar, en presencia de Notario Público y de los interesados, utilizando para tales fines el procedimiento de sorteo.

ENTREGA DE LOS BIENES

- ❖ El comprador deberá recibir los bienes detallados en las Especificaciones Técnicas en las fechas estipuladas en las mismas.
- ❖ Los bienes serán entregados en las oficinas de la SISALRIL.



[Handwritten signature]
P.5

2 radios base para escritorio con las siguientes especificaciones

- Este equipo debe ser el que controle los radios portátiles
- Garantía de 3 años.
- Pantalla digital.
- Datos, lectura y escritura.
- VOX (manos libres).
- Función de Operador Solitario (Lone Worker). (sistema de alarmas en caso de emergencia o peligro del usuario).
- Compensador de audio (Compander). ajuste de audio automático de acuerdo al ruido del ambiente.
- 1 W de potencia de audio.
- Llamada selectiva: Posibilidad de llamar a otro radio en específico con privacidad.
- Radios con cobertura largo alcance Mínimo 3 kilómetro.
- Comunicación con cobertura extendida usando un radio con repetidor.
- Mas de 5 canales de comunicación.
- Conexión a antena repetidora para 10 Kilómetros.
- Conexión de altavoz vía bluetooth.
- Instalación de Repetidor para largo alcances.
- Este equipo debe ser el que controle los radios portátiles



ESPECIFICACIONES TECNICAS

33 radios portátiles con las siguientes especificaciones

- Garantía de 3 años.
- Pantalla digital.
- Datos, lectura y escritura.
- VOX (manos libres).
- Función de Operador Solitario (Lone Worker). (sistema de alarmas en caso de emergencia o peligro del usuario).
- Compensador de audio (Compander). ajuste de audio automático de acuerdo al ruido del ambiente.
- 1 W de potencia de audio.
- Llamada selectiva: Posibilidad de llamar a otro radio en específico con privacidad.
- Radios con cobertura largo alcance Mínimo 3 kilómetro.
- Comunicación con cobertura extendida usando un radio con repetidor.
- Mas de 5 canales de comunicación.
- Conexión a antena repetidora para 10 Kilómetros.
- Conexión de altavoz vía bluetooth.
- Instalación de Repetidor para largo alcances.



1 ANTENA REPETIDORA, ver imágenes como muestra

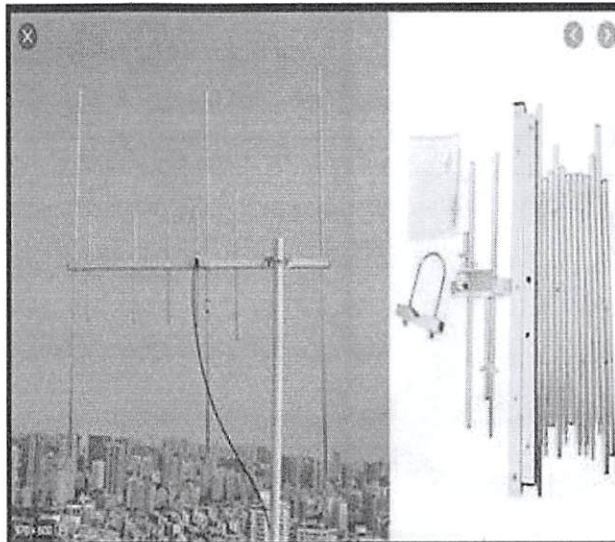
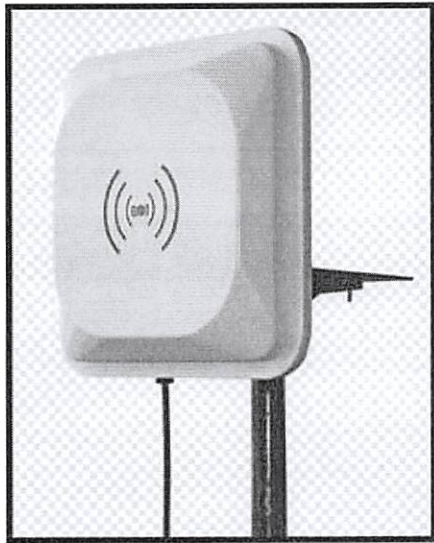

Lic. Cástulo Rodríguez
Gerente de Compras y Contrataciones





Ing. Ramon Jimenez
Gerente de Servicios Generales

6 audífonos, ver imagen

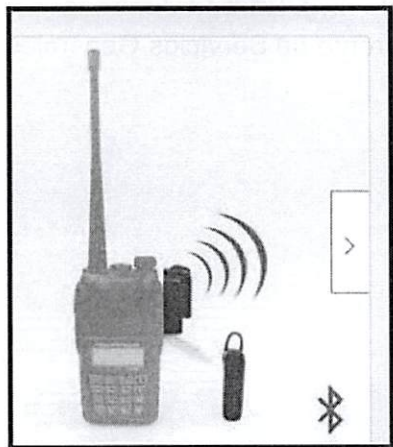

6 BLUETOOTH, ver imagen



R3